位置図

業務名：Ｒ８馬土　猪尻急傾斜他　美・脇猪尻他　土砂災害啓発促進業務

業務箇所：美馬市脇町猪尻他

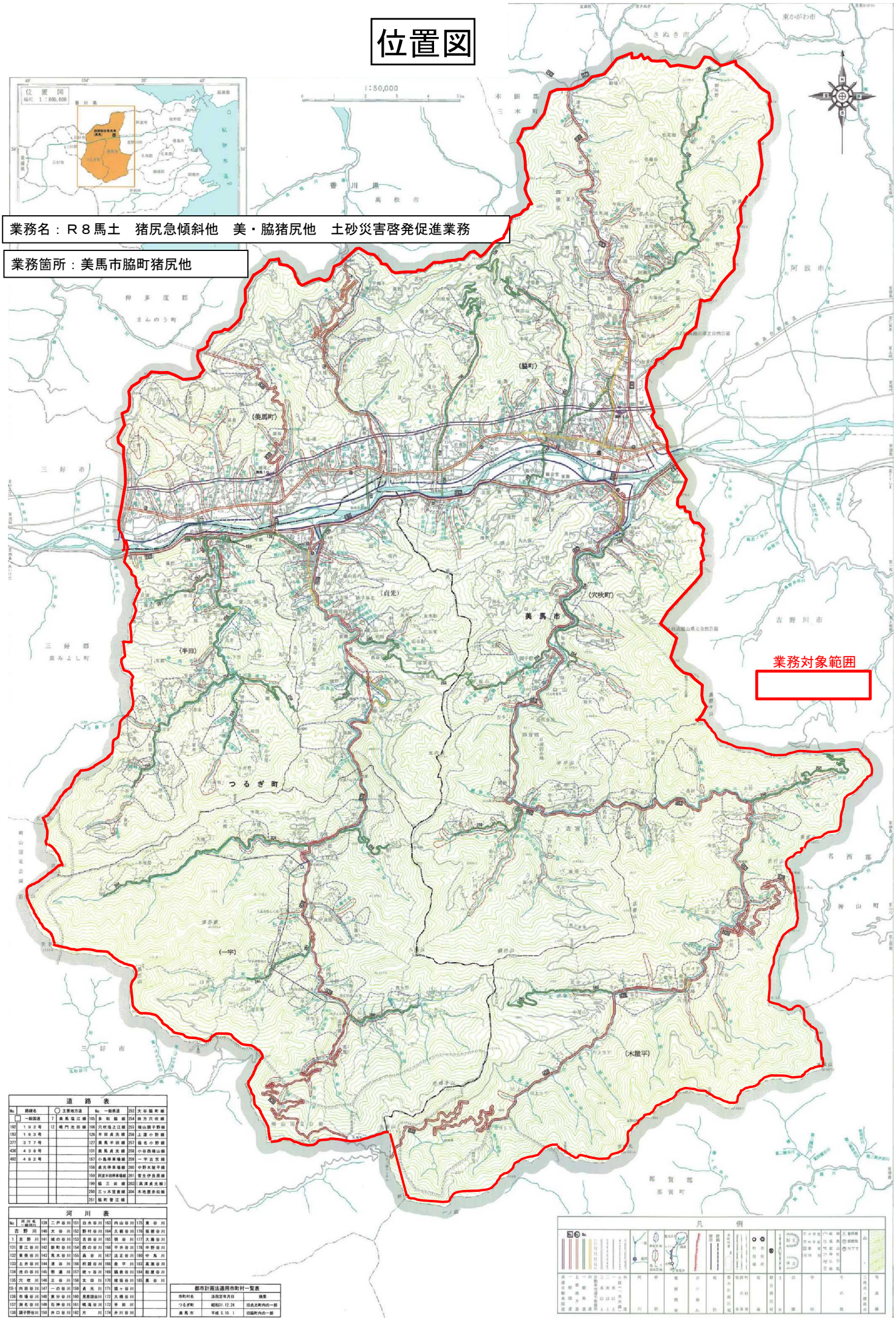

道路表									
No.	路線名	○主要地方道		No.	一般県道		252	大谷脇町線	
	一般国道	7	美馬塩江線	105	多和脇線		254	田方穴吹線	
192	１９２号	12	鳴門池田線	106	穴吹乙江線		255	瑞山鎮子野線	
193	１９３号			126	半田貞光線		256	上浦小野線	
377	３７７号			127	美馬半田線		257	福名小野線	
438	４３８号			131	美馬貞光線		258	小谷西端山線	
492	４９２号			157	小島停車場線		259	一宇宮宮線	
				158	貞光停車場線		260	中野木屋平線	
				159	阿波半田停車場線		261	菅生伊良原線	
				199	脇三谷線		262	(高清貞光線)	
				250	三ッ木宮倉線		204	木地屋赤松線	
				251	脇町曽江線				

河川表									
No.	河川名 一級河川	139	二戸谷川	151	白木谷川	163	内山谷川	175	東谷川
	吉野川	140	大谷川	152	野村谷川	164	久藤谷川	176	板藤谷川
1	吉野川	141	城の谷川	153	古田谷川	165	明谷川	177	大藤谷川
131	曽江谷川	142	新町谷川	154	西の谷川	166	平井谷川	178	中野谷川
132	東俣谷川	143	馬木谷川	155	島谷川	167	法正谷川	180	中鳥川
133	上井谷川	144	清谷川	156	板藤谷川	168	金平川	183	高瀬谷川
134	池の谷川	145	明連川	157	姥ヶ谷川	169	鶴倉谷川	184	船越谷川
135	穴吹川	146	三谷川	158	丸田川	170	姥坂谷川	185	長谷川
05-	内田谷川	147	一の谷川	159	貞光川	171	猿ヶ谷川		
136	市場谷川	148	東分谷川	160	見能林谷川	172	大槻谷川		
137	洲名谷川	149	石神谷川	161	鳴滝谷川	173	半田川		
138	鎮子野谷川	150	井口谷川	162	片川	174	井川谷川		

都市計画法適用市町村一覧表		
市町村名	法指定年月日	摘要
つるぎ町	昭和31.12.24	旧貞光町内の一部
美馬市	平成3.10.1	旧脇町内の一部

凡例